



**CASTAGNITO**



**GRINZANE CAVOUR**



**GUARENE**



**LA MORRA**



**MAGLIANO ALFIERI**



**NEIVE**



**RODDI**



**VERDUNO**

## LA TANGENZIALE DI ALBA

### GRATUITA da Roddi a Castagnito e per l'Ospedale

### “ISTRUZIONI PER L'USO”



*Il presente documento è stato avallato da:*  
**Regione Piemonte – Settore Infrastrutture strategiche**  
**Società concessionaria Asti Cuneo SpA**

Data	29 febbraio 2024
Revisione n.	02

## 1 PREMESSA

In data 4/05/2021 è stato costituito presso la Regione Piemonte il **Comitato di Supporto all'Asti-Cuneo**, tuttora operativo, a cui partecipano la Regione Piemonte, la Provincia di Cuneo, la Società Concessionaria e i Comuni di Alba, Asti, Bra, Castagnito, Cherasco, Costigliole d'Asti, Cuneo, Govone, Guarene, Isola d'Asti, La Morra, Magliano Alfieri, Roddi, Verduno. Grazie alla costituzione di questo Comitato è stato attivato un dialogo costante tra Società Concessionaria e gli Enti direttamente e indirettamente interessati.

A seguito del lavoro svolto dai Comuni del territorio con la Regione Piemonte, la Provincia di Cuneo e la Società Concessionaria Asti Cuneo, si è delineato il futuro assetto della Tangenziale di Alba. Il presente documento ha lo scopo di informare tutti gli utenti della **TANGENZIALE DI ALBA**.

## 2 CLASSIFICAZIONE DELLA TANGENZIALE DI ALBA

La TANGENZIALE DI ALBA, anche quando l'autostrada sarà definitivamente completata, ivi incluso l'adeguamento della Tangenziale stessa, sarà classificata come "**strada extraurbana secondaria**" con limitazioni (con divieto per biciclette e motoveicoli inferiori a 150cc).

Ciò consentirà l'accesso anche ai **mezzi agricoli** aventi idonee caratteristiche.

I **limiti di velocità** rimarranno quelli attuali, ovvero **90 km/h** su tutto il tratto, tranne sul ponte strallato ove il limite è di **70 km/h**.

## 3 LA STRADA COMPLANARE

Per chiarezza si individua e definisce qui di seguito la **STRADA COMPLANARE** GUARENE - CASTAGNITO.

La "COMPLANARE" è la strada parallela all'autostrada, nei comuni di Guarene e Castagnito, che oggi è percorribile soltanto in uscita in direzione Castagnito / Neive.

Questa strada verrà trasformata a doppio senso con ingresso / uscita su tangenziale; già oggi sono presenti e visibili il sottopasso e la strada di ingresso in direzione Alba.

**Soltanto dopo la trasformazione della COMPLANARE A DOPPIO SENSO, potrà essere attivato il portale free flow n. 5, garantendo così la GRATUITA' della Tangenziale di Alba. per chi proviene da Castagnito/Guarene/Neive e percorre la complanare diretto ad Alba.**

Il portale verrà attivato comunque dopo che i lavori di adeguamento della Tangenziale saranno ultimati.





#### 4 ALBA OVEST – PORTALE 6 – PORTALE H OSPEDALE

In direzione Cuneo la **tangenziale gratuita** avrà come ultima uscita quella attuale a **Roddi / Grinzane**.

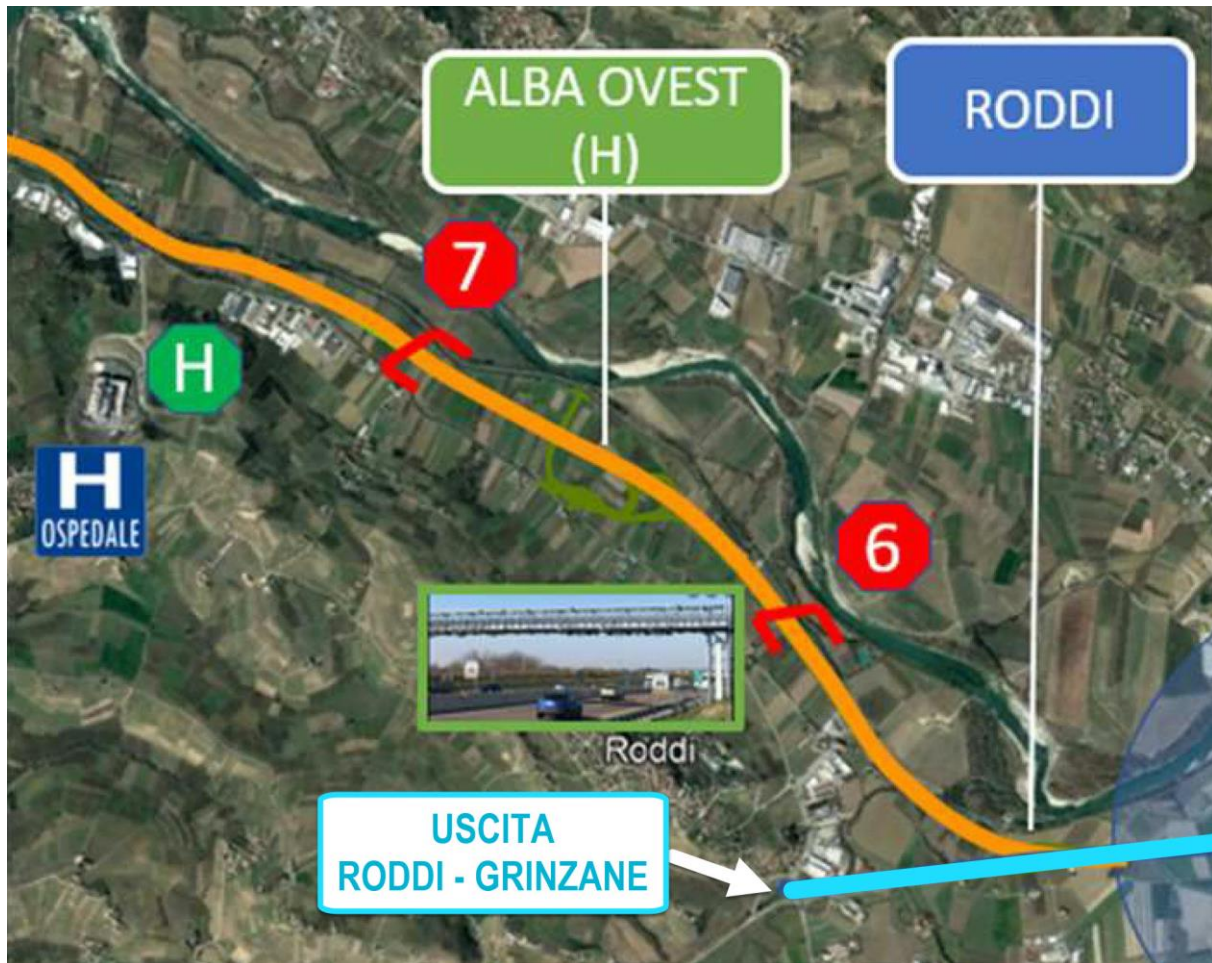

Dopo questa uscita inizia il tratto a pagamento con il **PORTALE 6** free flow, poco prima dell'uscita ALBA OVEST, che di fatto è l'uscita per l'Ospedale "Michele e Pietro Ferrero".

Quindi uscendo ad Alba Ovest questo tratto sarà **GRATUITO soltanto per chi si reca all'OSPEDALE**, grazie al "**PORTALE H**" free flow che annulla il pedaggio del **PORTALE 6**.

Il pedaggio del **PORTALE 6** viene addebitato a chi, uscendo ad ALBA OVEST, procede sulla SP7 in direzione Pollenzo o Roddi.

#### ***! Attenzione***

*Il portale 6 (ALBA OVEST) è gratuito per tutti coloro che, recandosi all'OSPEDALE, fanno ingresso nella Tangenziale di Alba dagli svincoli MOGLIASSO, MUSSOTTO-SS231 e ALBA CENTRO e da CASTAGNITO (dalla complanare a lavori ultimati, su autostrada fino a ultimazione lavori)*

*Solo a fine lavori, attivato il PORTALE 5: arrivando da Asti e passando sia sotto il portale 5 (CASTAGNITO) che sotto il 6 (ALBA OVEST), anche se si va all'Ospedale il pedaggio viene addebitato.*

## 5 TEMPISTICHE

### 1 MARZO 2024

- Rimane il **casello di Govone**.
- Il sistema "free flow" entra in funzione in modalità "LETTURA" per accompagnare gli utenti nella conoscenza del nuovo sistema e dei relativi metodi di pagamento. Gli utenti potranno registrarsi sulla piattaforma dedicata sul sito della società (www.asticuneo.it) per prendere gradualmente confidenza con il sistema.

*NB: non cambia nulla rispetto a oggi*

### SETTEMBRE 2024

Il sistema di esazione "free flow" entra in funzione sui seguenti tratti:

- tratto LOC. ROCCA SCHIAVINO (SS231) - CASTAGNITO (**PORTALI** da **1** a **4**) (che è il tratto attualmente già a pagamento),
- tratto SVINCOLO RODDI - SVINCOLO ALBA OVEST (PORTALE 6), e anche il **PORTALE 6**.
- NON entra in funzione il **PORTALE 5** (CASTAGNITO).

*NB: non pago nulla se ...*

- entro a CASTAGNITO (e altri ingressi Alba) ed esco a RODDI / GRINZANE (e viceversa);
- entro a CASTAGNITO (e altri ingressi Alba) esco ad ALBA OVEST (dopo aver attraversato il solo PORTALE 6) e mi reco all'OSPEDALE (dove attraverso il PORTALE H) (e viceversa).

### DOPO COMPLANARE ATTIVATA A DOPPIO SENSO E TANGENZIALE ADEGUATA (ipotizzabile 2026)

Entra in funzione il **PORTALE 5** ovvero quello dell'uscita "CASTAGNITO".

*NB: non pago nulla se ...*

- entro ad ALBA (o RODDI) ed esco a CASTAGNITO / NEIVE utilizzando la complanare (e viceversa);
- entro a CASTAGNITO utilizzando la complanare in direzione Alba ed esco ad ALBA o a RODDI (e viceversa);
- entro a CASTAGNITO utilizzando la complanare in direzione Alba ed esco ad "ALBA OVEST" attraversando il PORTALE 6, e mi reco all'OSPEDALE dove attraversando il PORTALE H si annulla il 6 (e viceversa);



LA TANGENZIALE DI ALBA GRATUITA DA RODDI A CASTAGNITO E PER L'OSPEDALE - "ISTRUZIONI PER L'USO"



Entra in funzione Il sistema di esazione **"free flow"** su tratto **GOVONE – ISOLA D'ASTI** (PORTALI da 1 a 4), e il PORTALE 6 ovvero quello dell'uscita **"ALBA OVEST"**

in direzione <b>CUNEO</b> : <i>non pago nulla se ...</i>	in direzione <b>ASTI</b> : <i>non pago nulla se ...</i>
<i>Entro a <b>CASTAGNITO</b> ed esco a <b>RODDI / GRINZANE</b> (o <b>ALBA</b>)</i>	<i>Situazione invariata tutto come situazione attuale</i>
<i>Entro a <b>CASTAGNITO</b> ed esco ad <b>ALBA OVEST</b> e mi reco all'Ospedale (dove attraverso il PORTALE H).</i>	



LA TANGENZIALE DI ALBA GRATUITA DA RODDI A CASTAGNITO E PER L'OSPEDALE - "ISTRUZIONI PER L'USO"



Entra in funzione il **PORTALE 5** ovvero quello dell'uscita "**CASTAGNITO**". (Ipotesi 2026)

in direzione <b>CUNEO</b> : <i>non pago nulla se ...</i>	in direzione <b>ASTI</b> : <i>non pago nulla se ...</i>
Entro a <b>CASTAGNITO</b> utilizzando la <u>COMPLANARE</u> in direzione Alba ed esco ad <b>ALBA</b> o a <b>RODDI</b>	entro a <b>RODDI</b> o <b>ALBA</b> ed esco a <b>CASTAGNITO</b> / <b>NEIVE</b> utilizzando la <u>COMPLANARE</u>
Entro a <b>CASTAGNITO</b> utilizzando la <u>COMPLANARE</u> in direzione Alba ed esco ad <b>ALBA OVEST</b> attraversando il <b>PORTALE 6</b> , e mi reco all' <b>OSPEDALE</b> attraversando il <b>PORTALE H</b> che annulla il 6.	Parto dall' <b>OSPEDALE</b> (portale H), entro a <b>ALBA OVEST</b> e esco ad <b>ALBA</b> o a <b>CASTAGNITO</b> utilizzando la <u>COMPLANARE</u>